DETAIL ANSCHLUSS D/K-FENSTER
VERTIKAL M 1:5

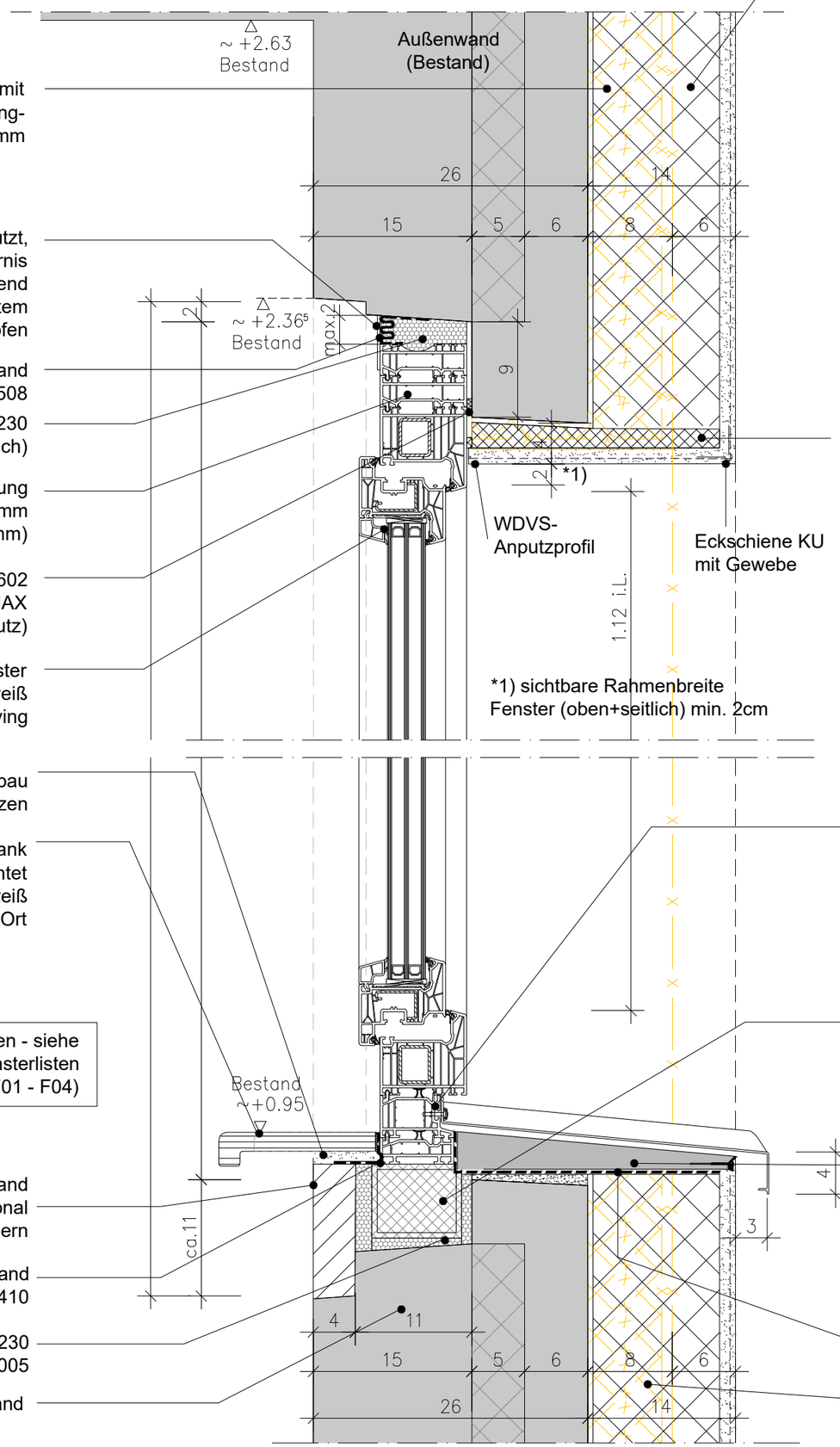

Rückbau WDVS Bestand mit
Styro-Dämmung-
Stärke ca. 80mm

Leibung geputzt,
nach örtlicher Erfordernis
Abdeckprofil selbstklebend
~90/8mm, im Profilsystem
mit Miwo dicht ausstopfen

Dichtungsband
Illbruck Twin aktiv ME 508

illbruck FM230
(oben und seitlich)

Blendrahmenverbreiterung
ca.70mm
(Fugenbreite 15-20mm)

Kompriband illbruck TP602
Illmod 600MAX
(Schallschutz)

Kunststofffenster
Profilsystem 82mm, weiß
z.B. Schüco Living

Mörtelbett/ Unterbau
Auskragung ggf. unterstützen

Fensterbank
Holzwerkstoff, beschichtet
Tiefe 20cm, Fb. weiß
Festlegung Einbauhöhe vor Ort

Schallschutzangaben - siehe
Hinweise in den Fensterlisten
(F01 - F04)

Porenbeton und Putz im Bestand
möglichst erhalten,optional
Ersatz schaffen / Erneuern

Dichtungsband
Illbruck Fensterbutylband ME410

Fensterschaum Illbruck FM230
ggf. Glattstrich illbruck PR005

Außenwand Bestand

* PUTZFASSADE organisches WDVS
hier: System *Sto-Therm Classic*
Alle Komponenten im System, nach
Herstellerangabe verarbeiten!
- Organischer Oberputz *Stolit*, Struktur Kratzputz 2mm, durchgefärbt HBW ≥ 20, nach Farbkonzept
- vollflächige Armierung *Sto Level Classic* + *Sto Glasfasergewebe* (Stoßbereiche Panzergewebe)
- 12cm Polystyrol Hartschaumplatte EPS, WLG 032 z.B. Sto Top Silent ,geklebt und verdübelt *(Sto Levell Uni o. Duo Plus Sto-Thermodübel)*
- Untergrund vorbereiten / reinigen

14cm Gesamtaufbau
- 26cm Außenwand Bestand (inkl.Wetterschale)

* LEIBUNGSDÄMMUNG
im System und zulassungskonform einsetzen:

- Dämmplatte Sto-Therm Resol 20mm B2 WLG 022, Laibung und Sturzbereich (Fensterpositionen beachten)
- vollflächig verklebt auf gereinigtem und grundiertem Untergrund / Bestand

Höhenausgleich
im Profilsystem,
mit Fensterbankaufnahme

- Ausgleichsprofil durch Fensterbauer passgenau einarbeiten
- (Triotherm 100x85, WLG 040)
- alternativ bei negativem Messergebnis der Schallschutzprüfung-> Betonausgleich ggf. Anpassung Baukörperanschlüsse + Schallschutzverglasung
- Vorher sind lose Bestandteile wie z.B. Bauschaum, Porenbetonsteine, Holz etc. vollständig zu entfernen
- raumseitig Porenbeton und Putz möglichst erhalten ggf. neu aufbauen

Fensterbank Alu mit Antidröhn
Fensterbankkeil XPS 031
mit wasserdichter Oberfläche
(2. Dichtungsebene)
ggf. auf Ausgleichschicht
Putzanschluss mit Gewebe

Dichtungsband illbruck
Illbruck Twin aktiv ME 508

Rückbau WDVS Bestand mit
Styro-Dämmung-
Stärke ca. 80mm

Einbauhinweise Fenster + Außentüren

RAL-Montage durch zertifizierten AN
Abdichtung der Bauanschlussfugen umlfd.:
raumseitig: luft- und dampfdicht
außen: schlagregendicht und diffusionsoffen
Abdichtung im Herstellersystem (z.B. Illbruck i3 bodentiefe Fenster/ Türen außen mit EPDM-Folie od.glw. Abdichtungsbahnen
Fassadendämmung ist umlfd. auf den Rahmen zu ziehen.

Hinweise zur Vermaßung:

Alle Maße sind am Bau zu prüfen! Abweichungen sind möglich.

Hinweise

Herstellervorschriften und Produkthinweise sind zu beachten. Alle Komponenten sind im System nach Herstellerangabe zu verarbeiten.

Für alle Produkt- / Modellbezeichnungen gilt "oder gleichwertiger Art"

Alle Masze sind am Bau zu prüfen! Abweichungen sind vor Ausführung mit der Bauleitung zu klären.

ALLGEMEINE HINWEISE BLATT A-00 BEACHTEN !

FREIGABE DURCH BAUHERR AM .....

INDEX	ÄNDERUNGEN	DATUM - BEARB.

PLAFOND
ARCHITEKTEN I INGENIEURE
RIEßERSEESTRAßE 10 | 12527 BERLIN
TEL (030) 37 446 22-0 | FAX (030) 37 446 22-28 | mail@plafond-group.de

BAUVORHABEN:
SCHALLSCHUTZMASSNAHMEN
SANIERUNG MEHRFAMILIENHÄUSER
REMBRANDTSTRAßE 57-59, 15827 BLANKENFELDE - MAHLOW

BAUHERR: WOBAB mbH
KÄTHE-KOLLWITZ-STR. 16, 15831 BLANKENFELDE - MAHLOW

INHALT:
DETAIL DREH/KIPPFENSTER VERTIKAL

GEZ.	DATUM	BLATT-NR.
sstre	21.01.2026	
MAßSTAB 1 : 5	PROJEKT-NR. P25-007	D-03